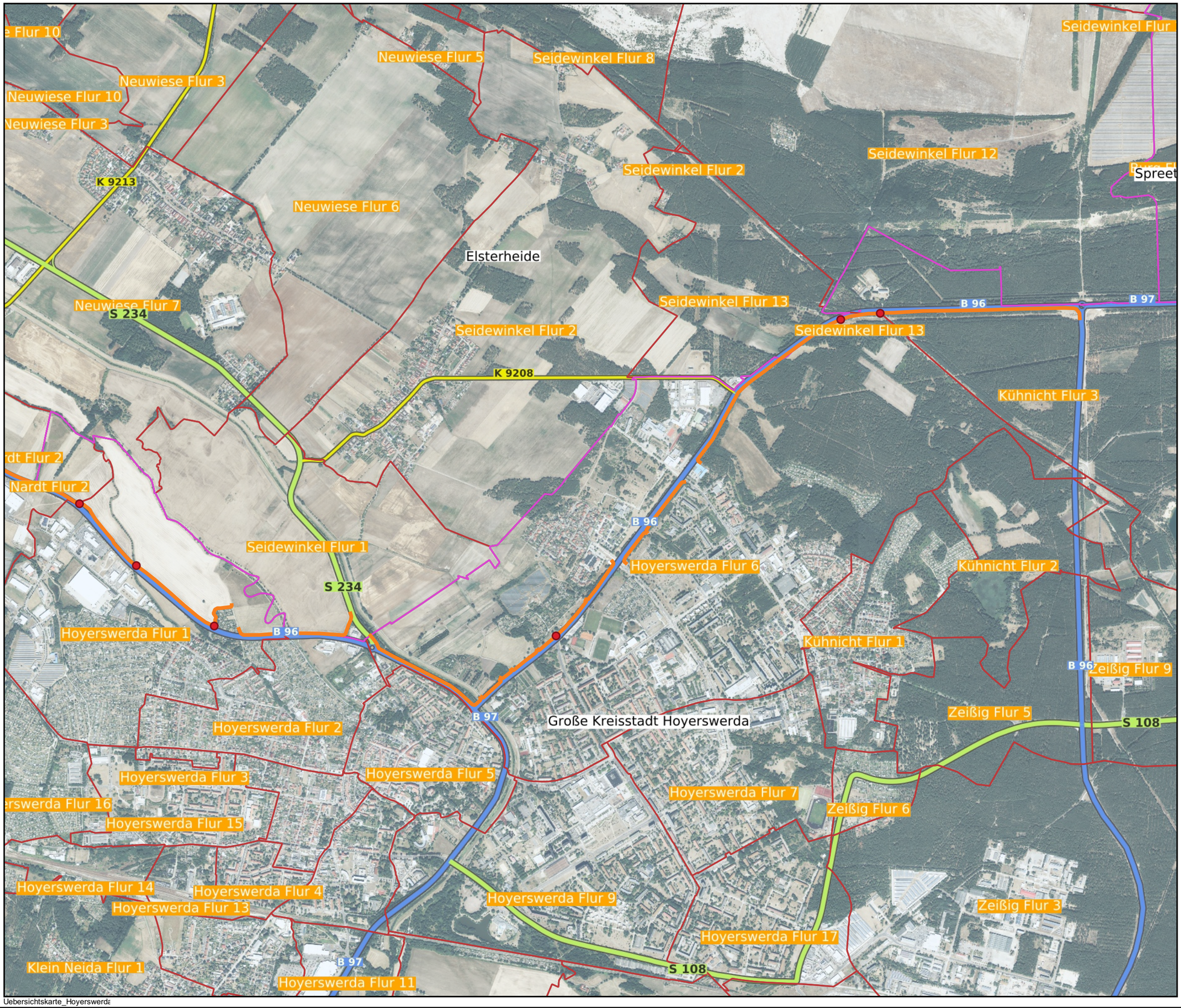

Uebersichtskarte_Hoyerswerda

Legende

- Zaunverlauf
- Tore
- Gemeindegrenzen
- Gemarkungsgrenzen

LISt Gesellschaft für Verkehrswesen und ingenieurtechnische Dienstleistungen mbH

Übersichtskarte

Projektbezeichnung:
Errichtung von Wildschutzzäunen zur Abwehr der Afrikanischen Schweinepest (ASP)

Streckenabschnitt:
Abschnitt 9 - nördlich Hoyerswerda - Landesgrenze BB

Unterabschnitt:
9.2 B96 Hoyerswerda - Landesgrenze BB (ca. 16 km)
Blatt1

Bearbeiter:
LISt GmbH
Bereich Bauausführung

Adresse:
Ernst-Thälmann-Straße 5
09661 Hainichen

Tel.:
037207 832 -520

N

Maßstab: 1:20.000

Datengrundlage:
ALKIS, DOP© GeoSN, dl-de/by-2-0