LAUSITZ Hoyerswerda Město Wojerecy

Die Konrad-Zuse-Stadt: Wir lieben Ideen

Gewerbegrundstück im
Gewerbegebiet „1000-Mann-Lager“

Hoyerswerda Flur 16, Gesamtfläche 2 mit ca. 29.900 m² Fläche, Schubertallee

Eigentümer:	Stadt Hoyerswerda
Gesamtfläche:	29.900 m²
Gewerbesteuer:	405 %
Grundsteuer B:	465 %
Bau- und Planungsrecht:	rechtskräftiger Bebauungsplan

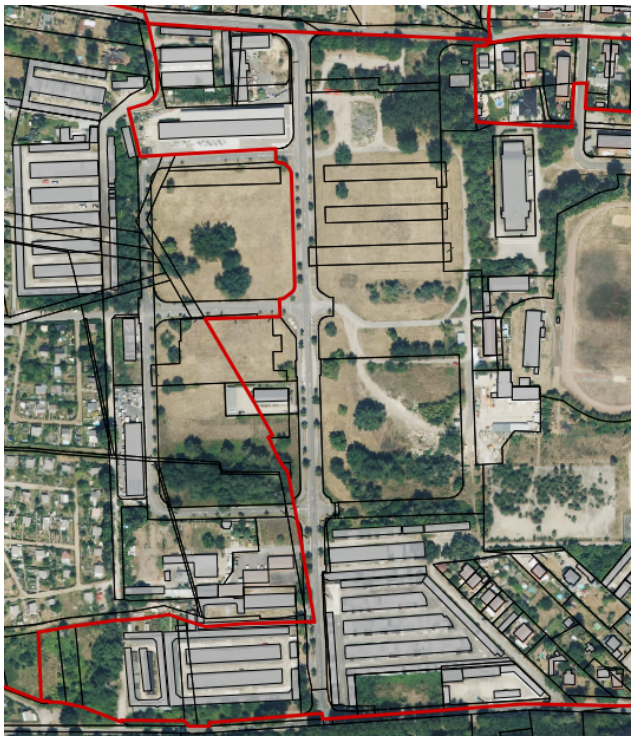

Technische Erschließung:

Trinkwasser	vorhanden
Abwasser	vorhanden
Stromversorgung	vorhanden
Telekommunikation	vorhanden
Gasanschluss	vorhanden

Verkehrsinfrastruktur:

Autobahn:	BAB13 (30,0 km) BAB4 (40 km)
Bundesstraße:	B96 / B97
Bahnhof:	Hoyerswerda (1,2 km)
Flughafen:	Dresden (60,0 km)

Die Konrad-Zuse-Stadt Hoyerswerda, nahe der Ländergrenze zu Brandenburg und in der Mitte der Lausitz gelegen, ist die größte Stadt im nordsächsischen Raum. Hoyerswerda befindet sich direkt am Kreuzungspunkt der Bundesstraßen B96 und B97. Gut und in kurzer Zeit erreichbar sind in dieser Zentrumslage die Hauptstadt Berlin, die sächsische Landeshauptstadt Dresden, sowie Cottbus, Bautzen, Görlitz und die EU-Nachbarländer Tschechien und Polen.

Inmitten der neu entstehenden Urlaubsregion „Lausitzer Seenland“ liegend, ist die Stadt Hoyerswerda bereits jetzt ein attraktiver Standort für Handel und Dienstleistungen. Darüber hinaus bietet die Stadt ihren Bürgern, Besuchern und Unternehmern ein hohes Maß an Lebensqualität. Besonders attraktiv ist das vielfältige Angebot an Kultur- und Freizeitangeboten, das breit ausgebaute Netz an Schulen und Kindergärten, die grünen Parkanlagen oder auch die Möglichkeit günstigen Wohnraum zu finden.

Stand: 21.02.2024

Ansprechpartner:
Große Kreisstadt Hoyerswerda Stabsstelle
Wirtschaftsförderung
Bernd Wiemer
Markt 1, 02977 Hoyerswerda
Tel.: 03571 456109
E-Mail: wirtschaft@hoyerswerda-stadt.de
www.hoyerswerda.de

Lausitzer Seenland

KONRAD ZUSE ERFINDER | KÜNSTLER

LAUSITZ
Hoyerswerda
Město Wojerecy

Die Konrad-Zuse-Stadt: Wir lieben Ideen

Ansprechpartner:
Große Kreisstadt Hoyerswerda Stabsstelle
Wirtschaftsförderung
Bernd Wiemer
Markt 1, 02977 Hoyerswerda
Tel.: 03571 456109
E-Mail: wirtschaft@hoyerswerda-stadt.de
www.hoyerswerda.de

Lausitzer Seenland

KONRAD ZUSE
ERFINDER | KÜNSTLER

LAUSITZ
Hoyerswerda
Město Wojerecy

Die Konrad-Zuse-Stadt: Wir lieben Ideen

Bebauungsplan Gewerbegebiet "1000-Mann-Lager"

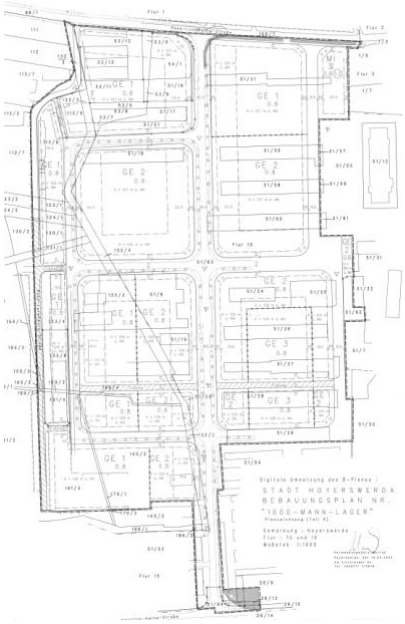

Die kommunalen Bauleitpläne
sind zu finden unter
www.hoyerswerda.de
> Stadtleben
> Stadtentwicklung
> Stadtplanung

Bildungslandschaft:
Die Stadt Hoyerswerda verfügt über ein sehr gutes wie auch breit aufgestelltes Schulnetz. Neben den sieben kommunalen Schulen (vier Grundschulen, eine Oberschule, zwei Gymnasien) wird die Schullandschaft durch drei Schulen in Trägerschaft des Landkreises Bautzen (ein Berufsschulzentrum, ein Förderzentrum für Körperbehinderte, eine Schule zur Lernförderung), einer Schule in freier Trägerschaft mit Oberschul- sowie Gymnasialzweig und drei Berufsbildenden Schulen in freier Trägerschaft vervollständigt.

In der Stadt Hoyerswerda gibt es zurzeit insgesamt 20 Kindertageseinrichtungen. Von diesen befindet sich jeweils eine in jedem der fünf Ortsteile der Stadt.

Wohnungsunternehmen:

Wohnungsgesellschaft mbH Hoyerswerda Liselotte-Herrmann-Straße 92 02977 Hoyerswerda Telefon: 03571 475-0 Telefax: 03571 928283 E-Mail: servicecenter@wh-hy.de Internet: www.wh-hy.de	LebensRäume Hoyerswerda eG K.-Niederkirchner-Str. 30 02977 Hoyerswerda Telefon: (0 35 71) 4 67-30 Telefax: (0 35 71) 46 73 99 E-Mail: info@lebensraeume-hy.de Internet: www.lebensraeume-hy.de

Fotos: G. Menzel & U. Schulz

Ansprechpartner:
Große Kreisstadt Hoyerswerda Stabsstelle
Wirtschaftsförderung
Bernd Wiemer
Markt 1, 02977 Hoyerswerda
Tel.: 03571 456109
E-Mail: wirtschaft@hoyerswerda-stadt.de
www.hoyerswerda.de

Lausitzer Seenland

KONRAD ZUSE
ERFINDER | KÜNSTLER